



**L'ASSOCIAZIONE DOPOLAVORISTICA DIPENDENTI UNIVERSITA' CATANIA**  
**SEZIONE CICLISMO**

**IN COLLABORAZIONE CON L'A.N.C.I.U. ,**  
**IL CLUB CICLONAXOS DI GIARDINI**  
**E**  
**L'UNIVERSITA' DEGLI STUDI DI CATANIA**

**ORGANIZZA IL**

**XXIX CAMPIONATO NAZIONALE**  
**UNIVERSITARIO DI CICLISMO**  
**CATANIA**

**22/23 giugno 2014**

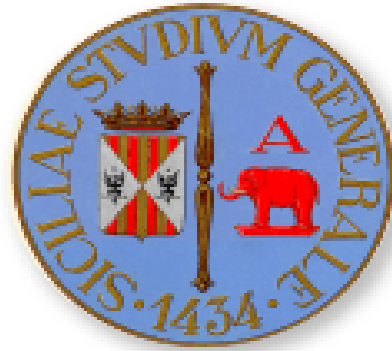

## REGOLAMENTO

### ARTICOLO 3 - Manifestazioni nazionali.

Le manifestazioni nazionali, sono promosse e programmate annualmente o in modo pluriennale dall'Esecutivo Nazionale che le coordina, con il supporto tecnico dei coordinatori o di commissioni tecniche nazionali specifiche per ogni attività, come definito nell'art. 6 del presente regolamento.

Ogni manifestazione nazionale è supportata da apposito regolamento tecnico, coerente con lo Statuto e con il presente Regolamento Generale, approvato dall'Assemblea dei Soci.

Per partecipare alle manifestazioni nazionali occorre essere in regola con il versamento della quota associativa all' ANCIU e delle eventuali quote di iscrizione alle singole manifestazioni.

I partecipanti alle manifestazioni ANCIU, dirette e indirette, dovranno essere muniti di tessera ANCIU, comprensiva di copertura assicurativa.

Le manifestazioni nazionali sono approvate dall'Assemblea dei Soci.

Nel caso non vi sia la possibilità di una approvazione assembleare, l'Esecutivo nazionale è autorizzato eccezionalmente a prendere decisioni in merito, utilizzando tutti i canali informativi e procedimenti che ritiene utili, coinvolgendo nelle decisioni i soci.

Tali decisioni saranno comunque portate alla ratifica dell'assemblea dei soci.

L' ANCIU sostiene le manifestazioni nazionali promosse dai propri soci, secondo quanto stabilito nel presente Regolamento.

Il socio deve favorire la partecipazione dei propri aderenti alle iniziative promosse dall' ANCIU.

Le proposte relative a manifestazioni nazionali, debbono rispondere ai seguenti requisiti e regole di carattere generale:

#### Requisiti:

- essere corredate da tutte le indicazioni circa i programmi di svolgimento, indicazioni delle località, dei prezzi, della logistica, dei costi presunti di gestione e da quant'altro caratterizzi la manifestazione;
- contenere chiare indicazioni di previsione economica e di fonti di finanziamento;

#### Regole: ANCIU

I soci aderenti all' ANCIU, dopo aver dato la propria adesione alla manifestazione, sono tenuti al rispetto di tutti gli impegni contrattuali, sottoscritti dall' Esecutivo dell'Anciu o dai soci organizzatori, pena l'esclusione dalla manifestazione.

In particolare provvedono entro e non oltre i tempi previsti dal programma:

- al pagamento della quota di iscrizione;
- al pagamento delle anticipazioni e/o quote spettanti ai loro partecipanti;

- a comunicare il numero esatto dei partecipanti con indicate le sistemazioni logistiche;
- a comunicare le eventuali aggiunte di partecipanti e/o eventuali rinunce;

La parte finanziaria delle manifestazioni nazionali è così regolamentata:

la proposta di una manifestazione nazionale deve contenere il bilancio di previsione, dove siano chiaramente indicate le fonti di finanziamento (quote di iscrizione, sponsor, costi presunti o certi, ecc.);

gli eventuali avanzi e/o perdite sono così ripartiti:

- Organizzazione ANCIU: 100% ANCIU;
- Organizzazione SOCIO: 100% SOCIO;
- Organizzazione congiunta ANCIU/ SOCIO: 50% pro-capite;

Le manifestazioni nazionali sportive di calcio a 5, sci e dragon boat sono promosse e gestite direttamente dall'Esecutivo dell'Anciu, attraverso meccanismi che l'Esecutivo riterrà più opportuni per la migliore realizzazione.

Ad ogni manifestazione nazionale sportiva dovrà essere assicurata la presenza di un servizio sanitario che garantirà l'assistenza necessaria per tutta la durata della manifestazione stessa.

Al fine di tutelare partecipanti ed organizzatori, ogni manifestazione dovrà essere assicurata per i danni contro terzi e per la responsabilità civile.

Per quanto riguarda le classifiche dovranno essere privilegiati giudici e cronometristi delle specifiche Federazioni e/o Enti di Promozione Sportiva.



### ARTICOLO 3 bis - Modalità di partecipazione alle manifestazioni sportive nazionali.

Il Socio deve promuovere la partecipazione alle manifestazioni sportive nazionali universitarie (individuali o di squadra/e), riservate esclusivamente al personale universitario intendendo per esso:

a) Personale docente in servizio:

- Professori I e II Fascia;
- Ricercatori universitari (confermati, non confermati e a tempo determinato);
- Assistenti del ruolo ad esaurimento;
- Professori incaricati stabilizzati ed a contratto relativamente alla loro permanenza in servizio.

b) Personale tecnico-amministrativo e di biblioteca in servizio con contratto

sottoscritto con l'Amministrazione Universitaria, intesa come struttura centrale o strutture decentrate:

- Personale con rapporto di lavoro a tempo indeterminato: pieno e/o part-time;
- Personale con rapporto di lavoro a tempo determinato: pieno e/o part-time, relativamente alla loro permanenza in servizio;
- Collaboratori ed esperti linguistici (CEL)

c) personale docente, ricercatore, tecnico-amministrativo e di biblioteca in quiescenza.

d) Altro personale:

- Dottorandi di Ricerca;
- Titolari di Assegno di Ricerca;
- Titolari di Borsa post lauream e specializzandi;
- Co.co.co. e Co.co.pro (purché titolari di contratto non inferiore a 6 mesi).

I requisiti di cui alle categorie a), b), e d), devono essere posseduti alla data di svolgimento dell'evento.

Il personale universitario comandato/distaccato presso altro Ateneo o altro Ente, può partecipare alle manifestazioni sportive, con la rappresentativa dell'Ateneo di origine o di destinazione, purché regolarmente iscritto presso il rispettivo circolo. Eventuali casi di eccezionalità per la partecipazione alle manifestazioni nazionali sportive, saranno sottoposte alla valutazione ed approvazione preventiva dell'Esecutivo Nazionale. (esempio: dipendente universitario presso Ateneo in cui non vi è il circolo).

La classifica generale di ogni manifestazione sportiva nazionale universitaria è disposta per Ateneo (non per circolo). Per la partecipazione di più rappresentative di un solo Ateneo, si rimanda ai regolamenti tecnici di ogni disciplina sportiva.

Nel caso del non raggiungimento del numero minimo degli atleti per garantire la partecipazione del proprio Ateneo, è consentita l'unione tra rappresentative di più Atenei, fatto salvo quanto ulteriormente definito nei regolamenti tecnici di ogni disciplina sportiva.

Il Presidente del Circolo (Socio affiliato) deve dichiarare sotto la propria

responsabilità, su apposito modulo predisposto dall'Esecutivo Nazionale, l'appartenenza degli atleti ad una delle categorie a), b), c), d), l'accertata idoneità fisica all'attività sportiva (la circolare di ogni manifestazione riporterà l'indicazione del tipo di certificato necessario), e la copertura assicurativa del personale componente la squadra rappresentativa, nonché la regolare iscrizione del Circolo all'Anciu e l'iscrizione degli atleti al proprio circolo.

Nel modulo di dichiarazione dell'appartenenza alle categorie a), b), c), d), si precisa che oltre la categoria, va indicata la struttura di appartenenza e la durata del contratto (solo per i



ricercatori ed il personale TA a tempo determinato, per i docenti a contratto, assegnisti, dottorandi, specializzandi, Co.co.co e Co.co.pro).

Ad ogni singolo partecipante alle gare potrà essere richiesta dall'Esecutivo Nazionale, idonea documentazione (documento di identità, fotocopia busta paga o documento equivalente, copia contratto, ecc..).

Sono esclusi dai campionati sportivi nazionali universitari coloro che non rientrano nelle categorie a), b) e c) e d) del presente articolo, per i quali potranno essere promosse iniziative similari.

La trasgressione agli obblighi di cui sopra, comporterà il deferimento del Socio al

Collegio dei Probiviri, con le modalità previste dall'articolo 13 dello Statuto, che proporrà i provvedimenti del caso, da sottoporre al giudizio dell'Assemblea.

In ogni caso dovrà essere garantita, al Socio coinvolto, la possibilità di presentare le

proprie controdeduzioni, anche in un confronto con il Collegio dei Probiviri, al fine di rappresentare la propria versione dei fatti.

Le proposte del Collegio dei Probiviri dovranno tenere conto della necessaria gradualità delle sanzioni proposte in relazione alla tipologia dell'infrazione commessa: richiamo, sospensione dalle manifestazioni sportive nazionali solo per la disciplina sportiva coinvolta, sospensione del Socio, espulsione del Socio, sanzioni amministrative

Per la specificità e la complessità delle varie discipline sportive, promosse ed

organizzate dall'Esecutivo Nazionale o tramite delega ai propri Soci, si rimanda ai regolamenti tecnici specifici di ogni manifestazione nazionale, la definizione, a salvaguardia dell'aspetto amatoriale-dilettantistico, di eventuali limitazioni alla partecipazione.

In deroga alle figure di cui sopra ed al solo fine di rilanciare l'aggregazione nella

disciplina sportiva della pesca, si consente la partecipazione di n.1 socio (anche aggregato), appartenente al circolo iscritto alla manifestazione, per i campionati nazionali di pesca alla trota ed al colpo.



## OBBLIGHI

A) - Per partecipare alla prova agonistica Domenica 22 Giugno 2014 è obbligatorio essere in possesso del tesserino di AGONISTA (AMATORE), in corso di validità, rilasciato dall' FCI, ACSI, UISP, o altro ente di promozione sportiva riconosciuto dal CONI, mentre per la manifestazione cicloturistica è sufficiente essere in possesso del tesserino di CICLOTURISTA.

B) - Il possesso del tesserino di "cicloturista" e/o di "agonista" include anche l'assicurazione per infortuni e responsabilità civile verso terzi.

C) - E' possibile, per i dipendenti delle Università italiane partecipare al solo raduno cicloturistico di Lunedì 23 Giugno 2014, senza l'obbligo della partecipazione alla gara agonistica.

D) - E' obbligatorio rispettare rigorosamente il codice della strada ed indossare il casco rigido, allacciato.

E) - Le maglie e le coppe oggetto di premiazione devono essere ritirate espressamente dai vincitori, PENA LA DECADENZA DEL VINCITORE.

F) - **Il Presidente del Circolo dichiara, sotto la propria responsabilità, che i componenti della Rappresentativa indicati in elenco, appartengono ad una delle categorie previste dall'Art. 3 Bis del Regolamento Generale dell'ANCIU, approvato a Venezia il 23 novembre 2012 dall'Assemblea dei Soci e che sono in regola con il tesseramento ANCIU 2014 individuale per ogni singolo partecipante alla manifestazione, compresi i bambini, di € 5,00 comprensivo di copertura assicurativa (delib. Assemblea Pavia nov. 2013), con le certificazioni mediche previste dalla normativa di legge per l'attività sportiva e che la squadra è dotata di apposita polizza assicurativa contro gli infortuni, sollevando l'Organizzazione da qualsiasi responsabilità come previsto dal Regolamento della manifestazione.**

G) **Il Presidente del Circolo dichiara di essere a conoscenza e di sottoscrivere quanto previsto dall'Art. 3 del Regolamento Generale ed in particolare relativamente al capoverso denominato "Regole": i Soci aderenti all'ANCIU, dopo aver dato la propria adesione alla manifestazione, sono tenuti al rispetto di tutti gli impegni contrattuali sottoscritti dall'Esecutivo dell'ANCIU o dai Soci organizzatori, pena l'esclusione dalla manifestazione.**

H) - Gli organizzatori declinano ogni responsabilità civile e penale che potrebbe verificarsi prima, durante e dopo la manifestazione.

## MODALITA' d'ISCRIZIONE

Le iscrizioni dovranno pervenire entro e non oltre il 24 Aprile 2014 con invio a mezzo e-mail all'indirizzo ciclismo: [segretadduc@hotmail.it](mailto:segretadduc@hotmail.it) con le schede allegate (iscrizioni alle gare, cena) e copia del bonifico bancario con la causale del versamento intestato a: A.D.D.U.C.

Via V.E. Orlando, 30 – 95030 TREMESTIERI ETNEO CT

IBAN: IT1 6E05 0361 6900 CC04 5129 3889 – Banca Agricola Popolare di Ragusa, Filiale di Catania, viale XX Settembre

N.B.

Con l'invio delle schede d'iscrizione alla gara e/o alla cicloturistica e alla cena, sarebbe molto gradita una lista numerica di massima di tutti i partecipanti: accompagnatori, familiari, amici, ecc. .



## **PUNTEGGI e CLASSIFICHE**

### **GARA AGONISTICA:**

1°->100pt. 2°->70pt. 3°->50pt. 4°->40pt. 5°->36pt. 6°->32pt. 7°->28pt. 8°->24pt.  
9°->20pt. 10°->16pt. 11°->15pt. 12°->14pt. 13°- 16°->10pt. 17°->9pt. 18°->8pt.  
19°->7pt. 20°->6pt. 21°->5pt. 22°->4pt. 23°->3pt. 24°->2pt. dal 25°in poi->1pt.

Nel caso in cui il numero degli iscritti per categoria fosse inferiore a 10, il punteggio sarà dimezzato del 50%

### **CICLOTURISTICA:**

Per la prova cicloturistica verrà assegnato un punto ad ogni partecipante.

### **CLASSIFICA FINALE PER CIRCOLI**

La somma dei punteggi ottenuti in ogni singola prova, darà luogo alla classifica per Circoli; pertanto, i punti verranno assegnati secondo il seguente schema:

1° Circolo 20 punti - 2° Circolo 18 punti - 3° Circolo 16 punti - 4° Circolo 14 punti -  
5° Circolo 12 punti - 6° Circolo 11 punti - 7° Circolo 10 punti - 8° Circolo 9 punti -  
9° Circolo 8 punti - 10° Circolo 7 punti - 11° Circolo 6 punti - 12° Circolo 5 punti -  
13° Circolo 4 punti - 14° Circolo 3 punti - 15° Circolo 2 punti e dal 16° al 20° Circolo, 1 punto



Esempio:

### GARA AGONISTICA

1° Circolo A: punti 450 punti 20 classifica generale

2° Circolo B: punti 420 punti 18 classifica generale

3° Circolo C: punti 380 punti 16 classifica generale

### CICLOTURISTICA

1° Circolo B: punti 35 punti 20 classifica generale

2° Circolo C: punti 32 punti 18 classifica generale

3° Circolo A: punti 29 punti 16 classifica generale

La somma dei punti ottenuti nelle varie prove proclamerà il Circolo Campione Italiano

1° Classificato Circolo B con  $(18+20)= 38$  punti

2° Classificato Circolo A con  $(20+16)= 36$  punti

3° Classificato Circolo C con  $(16+18)= 34$  punti

In caso di parità, sarà proclamato Campione d'Italia il Circolo che avrà ottenuto il miglior punteggio nelle prova agonistica.

Eventuali ricorsi o reclami, dovranno pervenire al Presidente della giuria preposta, accompagnati dalla cauzione di € 50,00, entro 30 minuti dall'esposizione degli ordini di arrivo; in caso di accoglimento del ricorso, detta somma sarà restituita.

I ricorsi dovranno essere sottoscritti SOLTANTO dal responsabile del Circolo.

### FASCE DI ETA' E CATEGORIE

#### **CATEGORIE MASCHILI:**

1. MASTERSPORT (anni 19-29);
2. MASTER 1 (anni 30-34);
3. MASTER 2 (anni 35-39);
4. MASTER 3 (anni 40-44);
5. MASTER 4 (anni 45-49);
6. MASTER 5 (anni 50-54);
7. MASTER 6 (anni 55-59);
8. MASTER 7 (anni 60-64);
9. MASTER 8 (anni 65-68);
- 10 MASTER 9 (anni 69-75);

#### **CATEGORIE FEMMINILI:**

1. DONNE A (anni 18-39);
2. DONNE B (anni 40-54);
3. DONNE C (anni 55 e oltre).

Il circolo organizzatore consegnerà la maglia di campione italiano al vincitore di ogni categoria.

Il Trofeo A.N.C.I.U. verrà assegnato all'Ateneo primo classificato.

**Su richiesta del C.R.D.U. di Pisa verrà istituito un premio memorial "Paolo Cerrai" che sarà consegnato al ciclista più anziano che porterà a termine entrambe le prove del campionato nazionale. (Prova agonistica e cicloturistica)**

Per quanto non contemplato del presente regolamento, vige il Regolamento Nazionale dell'Ente che patrocina la manifestazione.

QUOTE D'ISCRIZIONE PER ATENEI

QUOTE ATENEI PARTECIPANTI:

da 1 a 4 corridori: 100 euro

da 5 a 8 corridori: 150 euro

da 9 a 12 corridori: 200 euro

oltre i 12 corridori: 250 euro

QUOTA PER OGNI CORRIDORE ISCRITTO ALLA PROVA AGONISTICA: € 10 + € 12 per noleggio chip - € 10 verranno rimborsati a fine gara alla riconsegna del chip.

QUOTA PER OGNI CORRIDORE ISCRITTO ALLA PROVA CICLOTURISTICA: € 10,00.

## PROGRAMMA

il 22 Giugno 2014, alle ore 9.00, si svolgerà la gara agonistica in concomitanza del "6° Gran Fondo e Medio Fondo dell'Alcantara"; il percorso rispecchierà (in parte) quello della Medio Fondo di km 78, come indicato nella locandina degli organizzatori ([www.cicloclubnaxos.it](http://www.cicloclubnaxos.it)); non si effettuerà la prima parte (salita a Taormina Nord) perché molto impegnativa. Il corteo muoverà dal lungomare di Giardini Naxos fino a Trappitello al km. 13 da dove avverrà la (Partenza Gara) per Gaggi, Francavilla di Sicilia, Mojo Alcantara, bivio Passopisciaro, Verzella, bivio Castiglione di Sicilia, Francavilla di Sicilia, Gaggi, Trappitello Giardini Naxos (arrivo) per un percorso di circa 50 km; (l'avvio della competizione sarà ritardato di 5 minuti rispetto a quella del Gran Fondo e Medio Fondo dell'Alcantara).

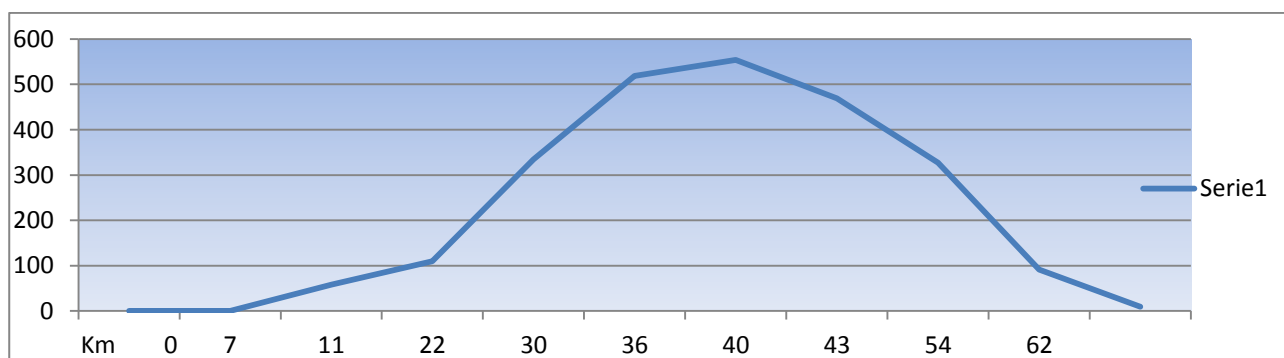

Altimetria gara 22 giugno 2014

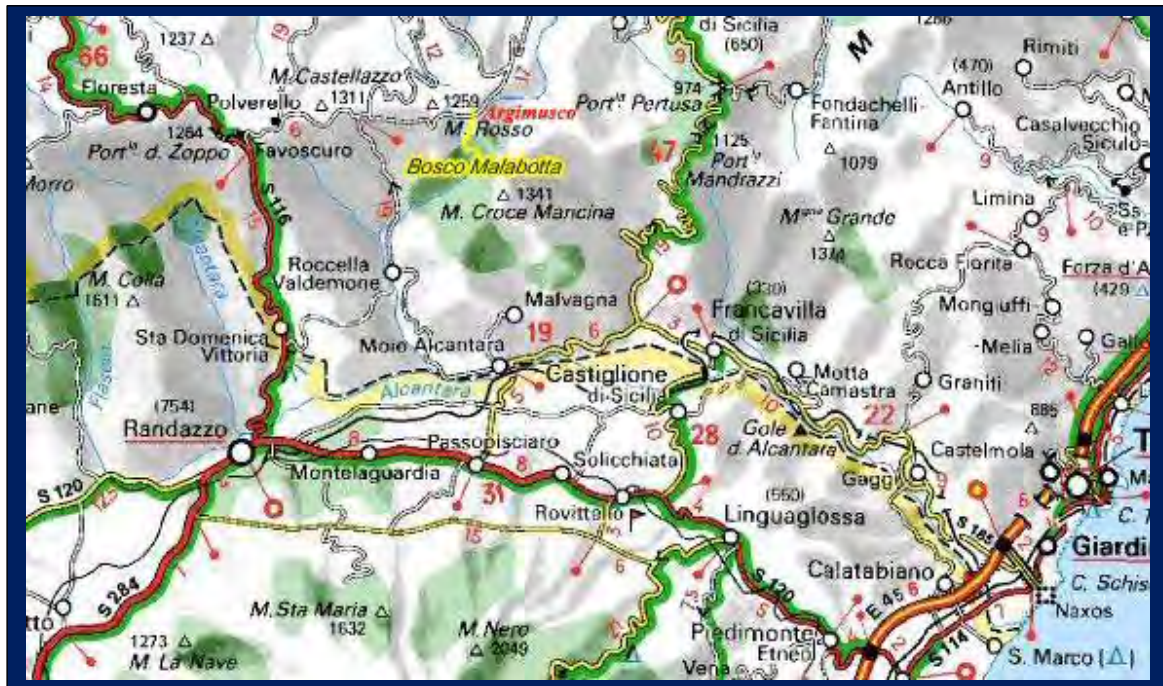

23 Giugno 2014

La Cicloturistica si svolgerà a Catania in un percorso pianeggiante di circa Km 45.

Partenza ore 09,00

Hotel Parco degli Aragonesi Viale Kennedy - S.S.114 - S.S.194 - S.P.104 - S.P.69ii S.P.69i -  
Via Passo Martino - Strada Primosole - Viale Kennedy - Via Acquicella Porto Ingresso Porto  
- uscita Porto - via Dusmet - piazza Dei Martiri - via V. Emanuele Piazza Duomo - Via Etna  
- Piazza Università (rinfresco), premiazione Atenei.

Rientro in albergo

## SISTEMAZIONE ALBERGHIERA

HOTEL NH PARCO DEGLI ARAGONESI



Viale Kennedy, località La Playa, 95121 CATANIA - 095 723 4073 – [www.nh-hotels.com](http://www.nh-hotels.com)

### Prezzi in convenzione:

- Euro 40,00 per persona, per notte in camera doppia e prima colazione;
- Euro 68,00 per persona, per notte in camera singola e prima colazione;
- Euro 1,50 al giorno per persona (city tax).
- Euro 55,00 per persona per notte in camera doppia con prima colazione (\*)
- Euro 90,00 per persona per notte in camera singola con prima colazione (\*)

(\*) Queste tariffe verranno praticate a coloro che vorranno anticipare e/o prolungare la permanenza.

Le camere saranno messe a disposizione dalle ore 12,00 di sabato 21 giugno;

**per le prenotazioni, utilizzare ESCLUSIVAMENTE il sottostante link:**

[http://www.nh-hotels.it/events/it/dettagli-eventi/20452/campionato\\_di\\_ciclismo\\_universita\\_.html](http://www.nh-hotels.it/events/it/dettagli-eventi/20452/campionato_di_ciclismo_universita_.html)

La consegna dei numeri di gara e dei microchip avverrà sabato pomeriggio, in albergo. Cena 22 giugno 2014 premiazione vincitori di categoria.

## CONTATTI

RESPONSABILE della MANIFESTAZIONE: SANTI GATTI

Ufficio: 095 7385116 Cellulare: 338 779 1224 – 335 149 9058 e-mail: [gatti@unict.it](mailto:gatti@unict.it)

PRESIDENTE del CIRCOLO: Ignazio Sorbello

Ufficio: 095 710 2743 – Abitaz.: 095 511 962 Cellulare: 339 631 6378

e-mail: [igsorbe@unict.it](mailto:igsorbe@unict.it) - [ignaziosorbello@fastwebnet.it](mailto:ignaziosorbello@fastwebnet.it)

SEGRETERIA: Nino Grimaldi

Fax 095 725 4013 – Cell. 340 888 1669 e-mail: [segretadduc@hotmail.it](mailto:segretadduc@hotmail.it)

